

MEMORIA FUNDACIÓ PIMEC 2020

*Una nueva manera de hacer y de ser empresa,
en la que las personas son el elemento central.*



Fundació PIMEC, miembro de la Alianza Catalunya 2030



MISIÓN, VISIÓN Y VALORES

Diálogo · Responsabilidad · Competitividad · Solidaridad · Sostenibilidad

Fomento y promoción de:

- * **La efectiva contribución**, activa y voluntaria, **de las pymes a la mejora social, económica y medioambiental**.
- * La lengua catalana y, concretamente, el **uso de la lengua catalana**.
- * **Acciones para la mejora de la empleabilidad, la inserción laboral, la segunda oportunidad y la formación de las personas trabajadoras**, empresarias y autónomas, en particular las de **colectivos vulnerables**.
- * La **aplicación de los Objetivos de Desarrollo Sostenible** de las Naciones Unidas.
- * El **cumplimiento de la ética empresarial**, la sostenibilidad económica, ambiental, cultural y social, el mecenazgo, así como el nuevo conocimiento, por parte de PIMEC.

Con el objetivo de: Una sociedad mejor
y un desarrollo más sostenible



ÓRGANOS DE GOBIERNO Y DE GESTIÓN

Patronato

2 reuniones en el 2020 (año excepcional debido a la Covid-19):
9/7 y 19/11/2020

Presidente

Sr. Josep González i Sala

Vicepresidente

Sr. Josep M. Torres Garcia (nombrado 09/09/20)

Vocales

Sr. Joaquim Coello i Brufau
Sr. Joan Rigol i Roig
Sr. Carles Sumarroca i Coixet
Sr. Ramon Vila i Solé
Sr. Jaume Lanaspá Gatnau
Sra. Conxita Cervera Peregrina
Sr. Daniele Furlan

Secretario no patrón

Sr. Lluís Coronas Guinart

Consejo asesor:

Aprobado por el patronato el 2/12/2019,
y constituido el 23/1/2020.

Miembros:

Sr. Josep González Sala (presidente)
Sr. Lluís Viguera Espejo
Sra. Montse Vendrell i Rius
Sr. Miquel A. Pericàs Brondo
Sr. Xavier Ferràs Hernández
Sr. Daniele Furlan (coordinador)

Cuerpo técnico:

Sra. Júlia Gómez (técnica)
Sr. Nacho Travieso (técnico)
Sra. Helena Martínez (técnica)
Sra. Susana Gañan (técnica)
Sra. Mercè Jané (técnica)
Sra. Rosa Maria Juny (directora)



ACTIVIDADES DESARROLLADAS EN EL 2020

En un año marcado por la pandemia a causa de la Covid-19



SEGUNDA OPORTUNIDAD

emppersona
programa d'ajut, personal o l'empresariat

incorpora
de "la Caixa"

autocupació
incorpora
de "la Caixa"

340
llamadas recibidas en el servicio gratuito de apoyo emocional



Atención y acompañamiento a **280** personas y empresas con dificultades. **30%+** que en el 2019

5
talleres formativos

55
horas realizadas de coaching individual

Más de **300**
consultas en ERTE, ayudas, ICO

9%
reflotamiento de la empresa

21%
recolocación

Acompañamiento para la consolidación de **118** empresas reflotadas en años anteriores (2017-2019)

Gestión de **71** ofertas laborales, y **52** nuevas empresas

1.500
horas de acompañamiento, asesoramiento y orientación

26%
autoempleo en nuevos proyectos

56%
han conseguido una segunda oportunidad

COLABORACIONES

Estudio y campaña sobre #NoAlaDiscriminacióPerEdat, con **Numintec**

Guía pedagógica y audiovisual sobre el lenguaje igualitario, con el **Institut Català de les Dones**

Servicio de apoyo psicoemocional, con la **Fundación Salud y Persona**, y el **Ayuntamiento de Barcelona**

Servicio de acompañamiento, asesoramiento y orientación, con la **Red emppersona** **29** entidades

Nuevas adhesiones 2020: **Grup Hada, AGL, Surpol, y Fademur (Federación de Asociación de Mujeres Rurales)**

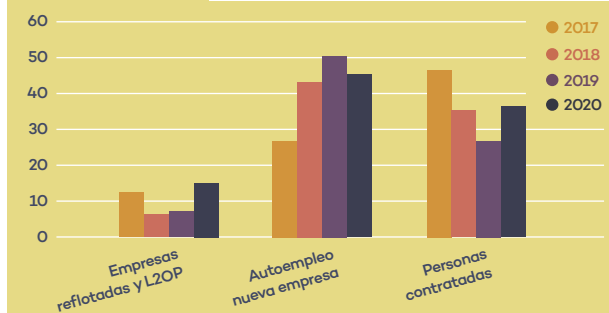

Nuevo servicio de ventanilla única para el acompañamiento del mecanismo de la Segunda Oportunidad, con el **departamento jurídico de PIMEC**

Obra Social "la Caixa"

FADEMUR
Federación de Asociaciones de Mujeres Rurales

Salud y Persona
fundación

RESPONSABILIDAD SOCIAL EMPRESARIAL



REpte JOSTENIBLE
by fundació PIMEC

Contribución de las pymes a los ODS de la Agenda 2030



Participación pública para ser el referente en RSE, con:

- **Generalitat de Catalunya** (Consejo de Relaciones Laborales de Catalunya, Comisión nacional para una intervención coordinada contra la violencia machista, Asuntos sociales y Familias)
- **Ayuntamiento de Barcelona** (Acuerdo ciudadano una Barcelona Inclusiva, Comisión Permanente Sostenibilidad y Consejo Asesor de Salud Laboral)
- **Consejo Comarcal del Baix Llobregat y del Vallès Oriental**
- **Coordinadora Catalana de Fundaciones**
- **Observatorio de los ODS**
- **Comisión de Mujer y Empresa de PIMEC**

51

comisiones y grupos de trabajo, a destacar:

- **30/1 Sesión** sobre la Agenda 2030 en el ámbito local. Herramientas y alianzas - Lleida, **Consejo de Relaciones Laborales de Catalunya**
- **21/02/20 CADS** Presentación del Compromiso para el Acuerdo Nacional de la Agenda 2030
- **25/2 Observatorio ODS Esade-CaixaBank**, Consejo Asesor - Presentación del 3r informe de las empresas y ODS
- **17/1 Cumbre** del cambio climático en Catalunya, **Departamento de Territorio y Sostenibilidad**
- **12/5 Entrevista** Apoyo emocional y teléfono de ayuda en **Ràdio 4**

41

actos y jornadas con asistencia de

1.771

empresas, a destacar:

- **17/1 Cumbre** del cambio climático en Catalunya, Depto. Territorio y Sostenibilidad- **Generalitat de Catalunya**
- **4/2 Fira de Barcelona**- Sesión de trabajo ODS y formación
- **27/1** El reto europeo de la sostenibilidad en el Parlament, **Consejo Catalán del Movimiento Europeo**
- **29/1** Como empresa, ¿cómo puedo contribuir a los ODS? **Pimec Girona**
- **25/2** El compromiso de las farmacias con los ODS, **FEFAC**
- **25/2 UB**- Sustainability, Facultad de Económicas
- **4/3** Como empresa, ¿cómo puedo contribuir a los ODS? **Pimec Catalunya Central**
- **21/9** Presentación de “Los ODS en el Comercio” en la sesión inaugural de Comerç21, **Diputació de Barcelona y PimeComerç**
- **10/12** ODS Y PYME, **Departamento de Empresa - Generalitat de Catalunya**
- **11/12** Presentación del Plan Estratégico de los Objetivos de Desarrollo Sostenible - **Diputació de Girona**
- **14/7** **Acto y jurado** del Premio BBVA a la Innovación en Sostenibilidad Medioambiental- **Fundación Antiguas Cajas Catalanas**





UNIÓN ENTRE EL MUNDO SOCIAL Y EMPRESARIAL

Hemos seguido trabajando en colaboración con entidades sociales:

Mejorando la salud mental en la empresa	Fomentando la igualdad de género y la inclusión de la diversidad en la empresa	FCS D... Fundació Catalana Síndrome de Down	CHARTER DIVERSIDAD 2021-2023
Promoviendo campañas de sensibilización sobre la integración de colectivos vulnerables laboralmente en el mundo empresarial	laconfederació La Confederació, la patronal del tercer sector de Catalunya	Cens d'entitats de foment de la llengua catalana de la Generalitat de Catalunya	FECEC Junts contra el càncer

Hemos establecido **nuevos convenios** de colaboración con:

unicef per a cada infant	aspros FUNDACIÓ
Unicef Catalunya	Fundación Aspros
ALTO COMISIONADO CONTRA LA POBREZA INFANTIL	Cruz Roja
Alto Comisionado contra la Pobreza Infantil	Cruz Roja *

* Destacamos el acto de reconocimiento y medalla al presidente por parte de la entidad Cruz Roja (2/12).

IMAGEN SOCIAL DEL EMPRESARIADO

Red solidaria de voluntariado empresarial 1.700 horas de asesoramientos y mentoría	Edición especial de los Premis Pimes, 13º aniversario de la Fundación en el marco de la 33ª edición de los premios	
Premio al Reconocimiento a la segunda oportunidad Obra Social La Caixa, a los servicios sanitarios privados: Federación de Asociaciones de Farmacias de Catalunya Asociación Catalana de Establecimientos de Salud Unión Catalana de Hospitales Consortio de Salud y Atención Social de Catalunya	Navidad Solidaria: Lotería Las Arenas y lotes para personas del programa emppersona	
Colaboración con empresas de economía social (La Calaixera, Fundación Tallers)	Donación de mascarillas y termómetros a los colectivos más afectados por la Covid-19: comercios y personas autónomas	

COMUNICACIÓN

PUBLICACIONES

Guía de obligaciones en materia de igualdad	Vídeo sobre el lenguaje no sexista, ¿cómo podemos mejorarlo?	MICROCAT: mentorizamos el uso del catalán
---	--	---

IMPACTOS

Publicació de 66 artículos (boletines, blog y notas prensa)	6 apariciones TV y radio
Más de 44.994 visitas en la web	
66 artículos en otra prensa digital y papel	

Seguidores en redes sociales



ACTOS DESTACADOS



7/2 Ayuntamiento de l'Hospitalet de Llobregat, Jornada "Las mujeres y la nueva industria"

6/10 European Network of Innovation for Inclusion Webinar. Las mejores innovaciones en el emprendimiento Inclusivo

13/3 UOC, La diversidad como ventaja competitiva para la empresa

15/10 Fademur, jornada del Día internacional de las mujeres rurales

19/11 Presentación del estudio y rueda de prensa
#NoDiscriminacionPorLaEdad



ORIGEN Y DESTINO DE LOS RECURSOS

Durante el 2020 se han recibido subvenciones de las siguientes administraciones públicas:

Departamento de Trabajo, Asuntos Sociales y Familias, Institut Català de les Dones, Oficina de Apoyo a la Iniciativa Cultural, Ayuntamiento de Barcelona y la Diputación de Barcelona -Área de Desarrollo Económico Local.

Y se han firmado los convenios con patrocinio:

Fundación "la Caixa": Incorpora y Autoocupació Barcelona e Incorpora-autoocupació Baix Llobregat.



ORIGEN DE LOS RECURSOS

ENTIDAD	2020	PROGRAMA
Instituciones financieras	110.000 €	Incorpora y puntos PAI
Donaciones	55.970 €	Solidaridad empresarial (noche solidaria y apadrinamientos)
Subvenciones públicas	38.803 €	Ver tabla subvenciones obtenidas 2020

Origen de los recursos

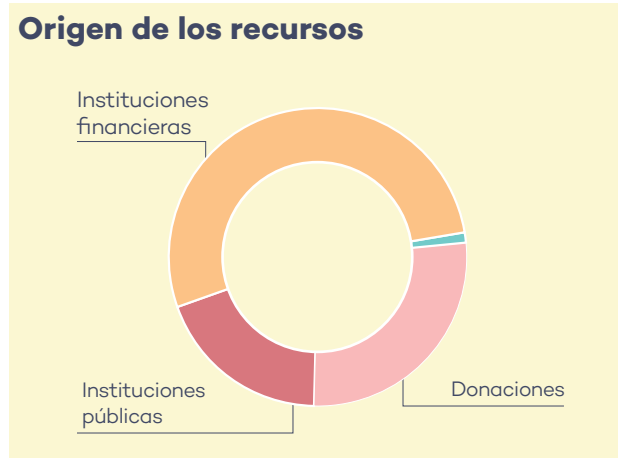

Destino de los recursos



TABLA DE SUBVENCIONES OBTENIDAS EN 2020

INSTITUCIÓN PÚBLICA	PROGRAMA	%	2020
Ayuntamiento de Barcelona, depto. Salud	Apoyo emocional a las personas autónomas de la ciudad de Barcelona	73,5%	25.000,00 €
Generalitat de Catalunya – Depto. de Trabajo, Asuntos Sociales y Familias	El voluntariado empresarial solidario	75%	7.049,92 €
Generalitat de Catalunya – Institut Català de les Dones	Lenguaje no sexista en las pymes	85%	1.436,00 €
Generalitat de Catalunya – Depto. de Cultura - Oficina de Apoyo a la Iniciativa Cultural	Microcat: mentorizamos el uso del catalán	51%	4.317,00€
Diputación de Barcelona - Área de Desarrollo Económico Local	Emppersona – cena solidaria	50%	1.000,00 €
IMPORTE TOTAL EN SUBVENCIONES			38.802,92€

Los gastos fundacionales superan el 70% de las rentas netas.

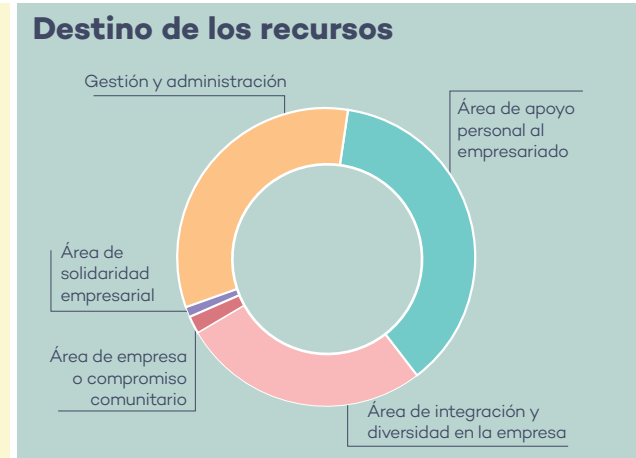

Para más información entra en la web



fundaciopimec.org



Fundació PIMEC, miembro de la Alianza Catalunya 2030

EDITA
FUNDACIÓ PIMEC
Viladomat, 174
08015 Barcelona
Tel.: 93 496 45 00
secretaria@fundaciopimec.org

fundaciopimec.org

REDACCIÓ
Equipo Fundació